



Großbäckerei, erstes Gebäude • 1906

Sie können uns unterstützen

- Wir sammeln Fotos, Berichte Dokumente
- Spenden unter:
Konsumgenossenschaft Vorwärts e.V.,
Konto: 501395, BLZ 33050000, SSK Wuppertal
- Mitglied werden
Einzelmitgliedschaft: 15,- Euro/Jahr
Vereine: 50,- Euro/Jahr
Schulen: frei
- Mitarbeiten in unseren Arbeitskreisen



Impressum

Förderverein Konsumgenossenschaft „Vorwärts“, Münzstraße e.V. (als gemeinnützig anerkannt, Spenden sind steuerlich absetzbar)

c/o. Arbeit & Leben DGB/VHS
Regionalbüro Arbeit & Leben
Robertstr. 5 A
42107 Wuppertal

Vorsitzende: Heide Koehler
Stellvertreter: Reiner Rhexus
Schriftführer: Arno Mersmann
Schatzmeisterin: Cornelia Tausch
E-Mail: info@vorwaerts-muenzstrasse.de
Weitere Informationen:
www.vorwaerts-muenzstrasse.de

Beitrittsklärung

Hiermit erkläre ich meinen Beitritt zum Förderverein Konsumgenossenschaft Vorwärts Münzstraße e.V.

Name, Vorname

Abschrift

Telefon

E-Mail

Unterschrift

Konsum

Genossenschaft

„Vorwärts“

Nazi-Kaserne

Münzstraße

Flüchtlingslager

Wendepunkte im 20. Jahrhundert



Förderverein Konsumgenossenschaft „Vorwärts“ Münzstraße e.V.
Arbeit & Leben DGB/VHS / Regionalbüro Bergisches Land

Das Anliegen Unseres Fördervereins

Kaum etwas ist so vergessen wie die Geschichte der genossenschaftlichen Selbsthilfe. Ein eindrucksvolles Zeugnis ihrer Bedeutung ist der Gebäudekomplex der ehemaligen Konsumgenossenschaft „Vorwärts“ in Wuppertal-Barmen. Er umfasste neben dem repräsentativen Kontor- und Lagerhaus an der Münzstraße 47 - 53 u.a. eine Großbäckerei, eine Kaffeerösterei, einen unterirdischen Eisenbahnanschluss sowie fünf Wohnhäuser.

Kaiserreich, Weimarer Republik, Nationalsozialismus und die Nachkriegszeit haben hier ihre Spuren zu wesentlichen Aspekten der Zeitgeschichte sowie der Wuppertaler Wirtschafts- und Sozialgeschichte hinterlassen.



Der Förderverein
Konsumgenossenschaft „Vorwärts“- Münzstraße e.V.

wurde im Mai 2004 gegründet. Er beabsichtigt:

- die Gebäude vor dem Verfall zu bewahren und neue Nutzungsperspektiven zu entwickeln;
- die Geschichte u.a. in Form einer Ausstellung aufzuarbeiten;
- die Gebäude als „historischen Lernort“, insbesondere für Schulen, nutzbar zu machen;
- Führungen und Ausstellungen durchzuführen. (siehe Jahresprogramm) Gruppenführungen auf Anfrage.

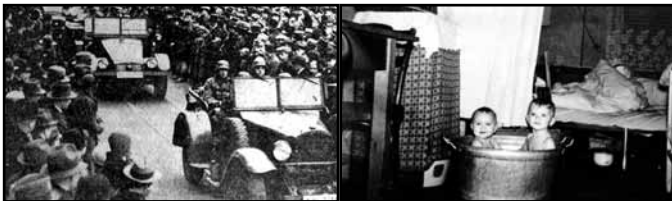

Ein kurzer Überblick der Geschichte des Gebäudes

Wirtschafts-, Verkehrs- und Stadtgeschichte

1905 entstand im Arbeiterstadtteil Sedansberg und am Bahnhof der „Rheinische Eisenbahnstrecke“ gelegen, die Zentrale der Konsumgenossenschaft mit ihrer repräsentativen Fassade, mit der wohl modernsten Großbäckerei und der eindrucksvollen unterirdischen Gleisanlage.

Genossenschaftliche Selbsthilfe (1899-1931)

Die Konsumgenossenschaft „Vorwärts“ war ein selbstverwaltetes Unternehmen, das die Lebensbedingungen seiner Mitglieder verbessern und den Kapitalismus durch eine gerechtere Wirtschaftsform ablösen wollte. Es versorgte zeitweise mehr als ein Viertel der Wuppertaler Haushalte mit Lebensmitteln.



SA- und Wehrmachtskaserne (1933-1943)

Die Gebäude sind heute der einzig zugängliche Ort der Stadt, der über den Terror des Nationalsozialismus und die Vorbereitung des Krieges authentisch Zeugnis ablegt.

Kriegs- und Nachkriegszeit

(1943-1954) Das Großhandelsunternehmen „Koch & Mann“ versorgte die Bevölkerung mit rationierten Lebensmitteln. In den „Hungerjahren“ (1945-1948) mussten die Lager von alliierten Soldaten bewacht werden.



Flüchtlingsunterkunft (1954-2000)

Ab 1954 fanden Flüchtlinge und Vertriebene eine erste provisorische Unterkunft in den vormaligen Soldatenschlafsälen und Lageräumen. Sie machten damals mehr als zehn Prozent der Wuppertaler Bevölkerung aus.

Ermächtigung zum Einzug per Lastschrift

Hiermit ermächtige ich den Förderverein Konsumgenossenschaft Vorwärts Münzstraße e.V. widerruflich Beitragszahlungen bei Fälligkeiten zu Lasten meines Kontos einzuziehen.

Bankleitzahl

Geldinstitut

Datum / Ort

Kontonummer

Kontoinhaber(in)

Unterschrift

Mitgliedsbeitrag

Der jährliche Mitgliedsbeitrag beträgt für Einzelmitglieder 15 Euro, für Ehe- und Lebenspartner 25 Euro und für Institutionen 50 Euro.

Mein Mitgliedsbeitrag ist: _____ Euro

Bankverbindung:

Stadtparkasse Wuppertal
Kto. Nr.: 12345678
BLZ: 330 500 00

+++ Per Post oder per Fax: 0202 / 12345678+++++